

PIANO SECONDO

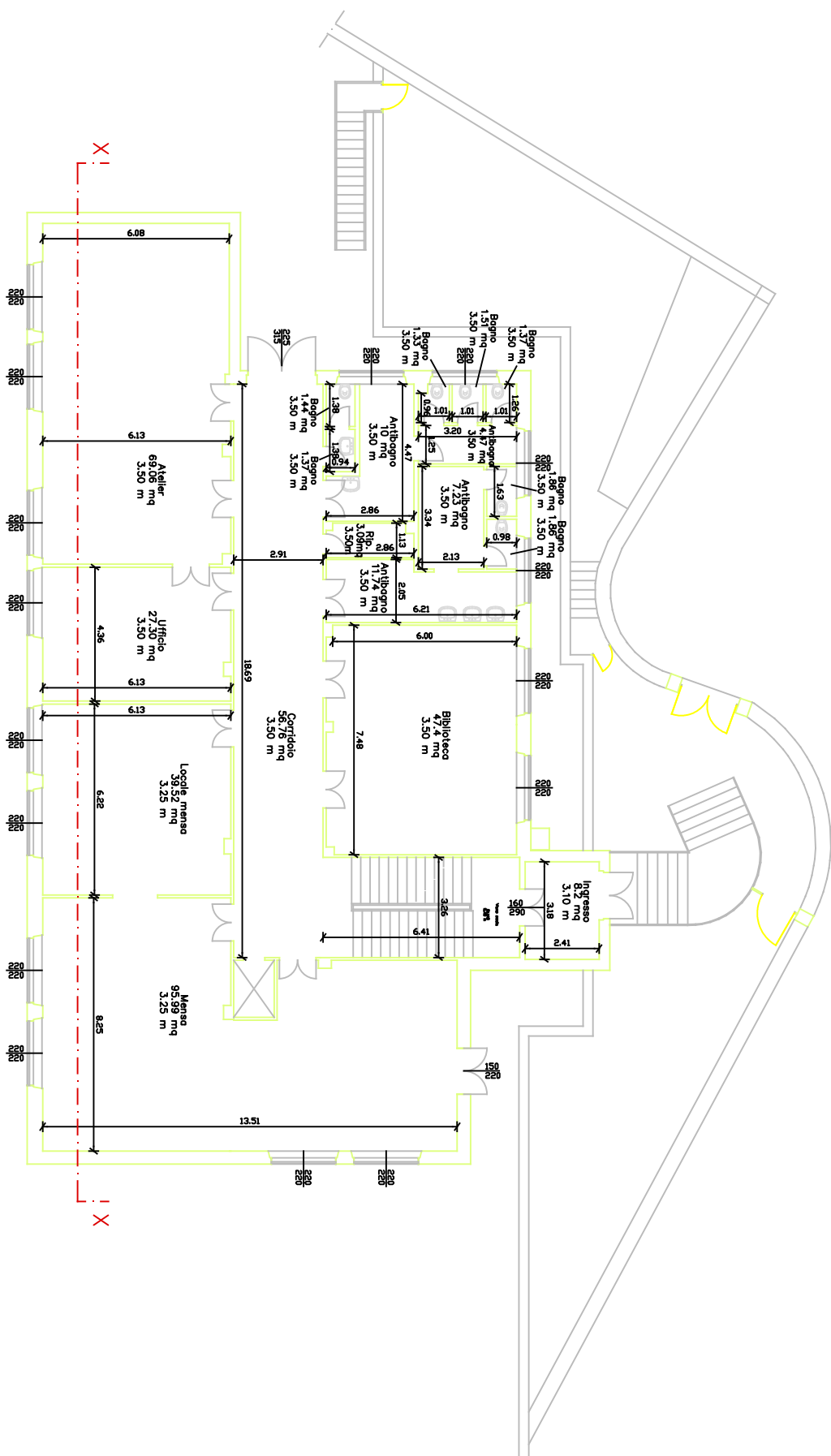

PIANO TERZO

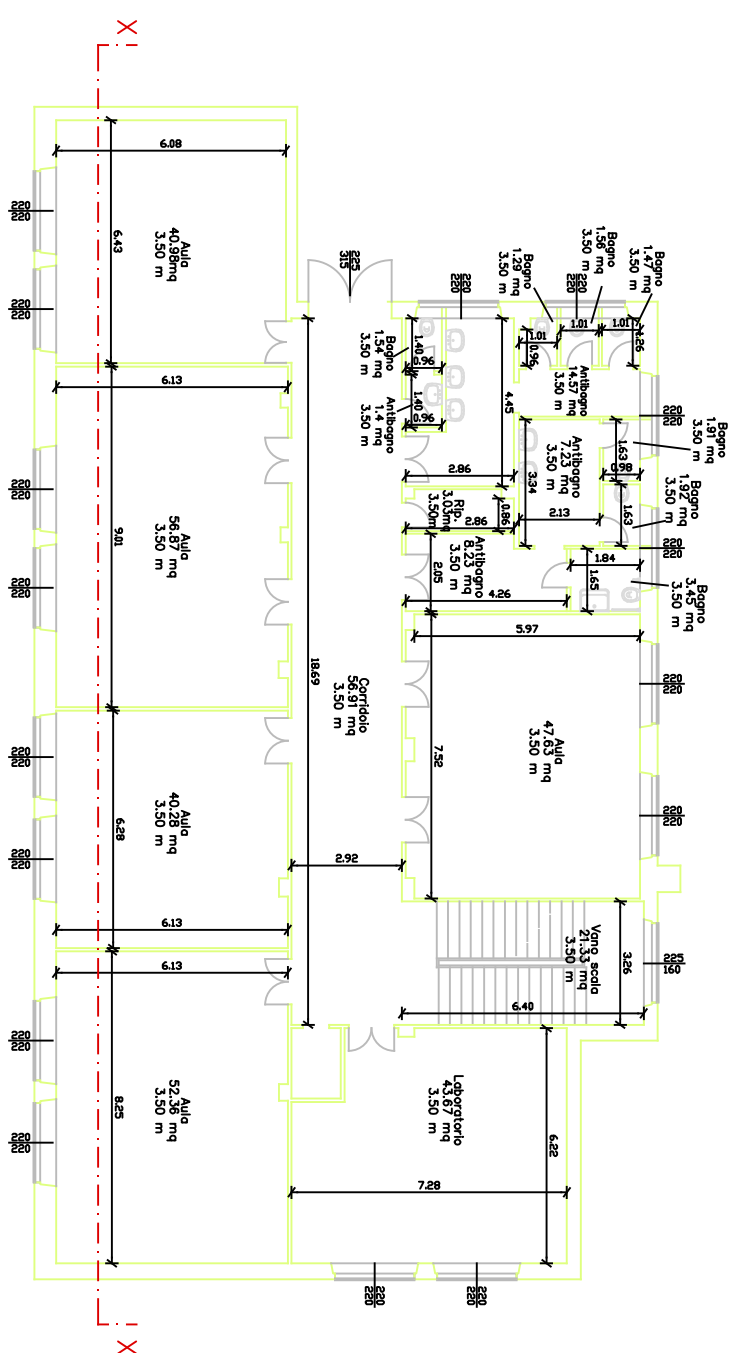

SERVIZIO DI AUDIT E DIAGNOSI ENERGETICHE RELATIVE AGLI EDIFICI SCOLASTICI DI PROPRIETA' DEL COMUNE DI GENOVA

E195 - Scuola elementare "Brignole Sale"
Scuola dell'infanzia "Albaro"

ALLEGATO B

2. INVOLUCRO EDILIZIO - PIANO SECONDO_PIANO TERZO
scala 1:200

LOTTO 8

Committente
COMUNE DI
GENOVA

ATI

energynet s.r.l.

more
energy
Integrated Engineering

Mandataria